

Manuale AVACS somministrazioni Vaccinazioni COVID-19

MMG

V. 1.0

Data	Autore modifiche	Note
2021-03-30	Daniele Addari	Bozza iniziale
2021-03-30	Mauro Mereu	Indice etc
2021-03-30	Roberto Polo	Revisionato
2021-03-30	Paolo Lombardi	Revisionato
2021-03-31	Alessandro Pala	Revisionato

1.	INTRODUZIONE	4
2.	ACCESSO ALL'APPLICATIVO AVACS	4
3.	VERIFICA CENTRO VACCINALE	6
4.	RICERCA PAZIENTE	6
5.	SCHEDA PAZIENTE	7
5.1	INSERIMENTO DEL CICLO	8
5.2	INSERIMENTO CATEGORIA DI RISCHIO	9
6.	REGISTRAZIONE DELLA SOMMINISTRAZIONE	10
6.1	IMPOSTAZIONE DEL MEDICO RESPONSABILE, DEL VACCINATORE E DELL'AMBULATORIO	11
6.2	SCELTA DELL'AMBULATORIO	12
6.3	ESECUZIONE DELLA VACCINAZIONE	13
7.	STAMPA CERTIFICATO VACCINALE	15
8.	APPENDICE CATEGORIE DI RISCHIO	16

1. INTRODUZIONE

Il presente Manuale illustra l'utilizzo dell'applicativo **AVacS** per la registrazione delle somministrazioni dei vaccini anti-Covid da parte dei Medici di Medicina Generale.

Nella piattaforma sono stati configurati **8 Punti di Vaccinazione Territoriale virtuali (PVT)** all'interno dei quali sono stati associati tutti i Medici di Medicina Generale coerentemente al loro ambito di pertinenza. All'interno di ciascun PVT sono presenti **due ambulatori virtuali separati**, uno per somministrazioni eseguite **"IN STRUTTURA"** e uno per somministrazioni di tipo **"DOMICILIARE"**, in modo da conteggiare separatamente le casistiche suddette in fase di rendicontazione.

Si riporta di seguito l'elenco degli 8 PVT configurati con i rispettivi AMBULATORI.

CODICE_CV	DESCRIZIONE_CV	DESCRIZIONE_AMB
01PVTMMG	PVT-MMG-ASSL1	IN STRUTTURA
01PVTMMG	PVT-MMG-ASSL1	DOMICILIARE
02PVTMMG	PVT-MMG-ASSL2	IN STRUTTURA
02PVTMMG	PVT-MMG-ASSL2	DOMICILIARE
03PVTMMG	PVT-MMG-ASSL3	IN STRUTTURA
03PVTMMG	PVT-MMG-ASSL3	DOMICILIARE
04PVTMMG	PVT-MMG-ASSL4	IN STRUTTURA
04PVTMMG	PVT-MMG-ASSL4	DOMICILIARE
05PVTMMG	PVT-MMG-ASSL5	IN STRUTTURA
05PVTMMG	PVT-MMG-ASSL5	DOMICILIARE
06PVTMMG	PVT-MMG-ASSL6	IN STRUTTURA
06PVTMMG	PVT-MMG-ASSL6	DOMICILIARE
07PVTMMG	PVT-MMG-ASSL7	IN STRUTTURA
07PVTMMG	PVT-MMG-ASSL7	DOMICILIARE
08PVTMMG	PVT-MMG-ASSL8	IN STRUTTURA
08PVTMMG	PVT-MMG-ASSL8	DOMICILIARE

2. ACCESSO ALL'APPLICATIVO AVACS

Dopo avere aperto il seguente link dal browser Internet (Internet Explorer o Mozilla Firefox) inserire nel portale le credenziali ricevute, mediante e-mail, per accedere all'applicativo.

Link: <https://www.atssardegna.it/vaccinale>

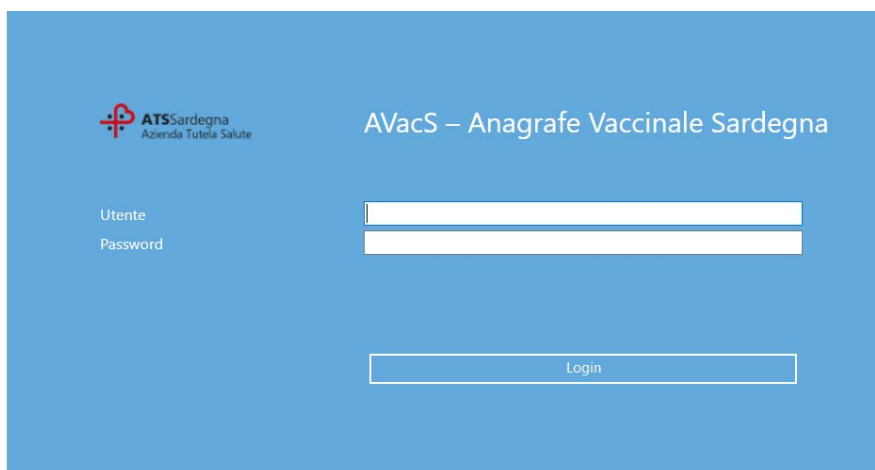

ATSSardegna
Azienda Tutela Salute

AVacS – Anagrafe Vaccinale Sardegna

Utente

Password

Login

Al primo accesso sarà obbligatorio eseguire il “CAMBIO PASSWORD”.

Una volta inserite le credenziali iniziali apparirà la finestra che consente il cambio password.

N.B.: Verificare che la visualizzazione dei POPUP sul browser sia abilitata.

Il browser (Internet Explorer, Mozilla, Chrome) potrebbe visualizzare un messaggio che chiede lo sblocco dei PopUp, nel caso consentire sempre l’apertura da parte di questo sito.

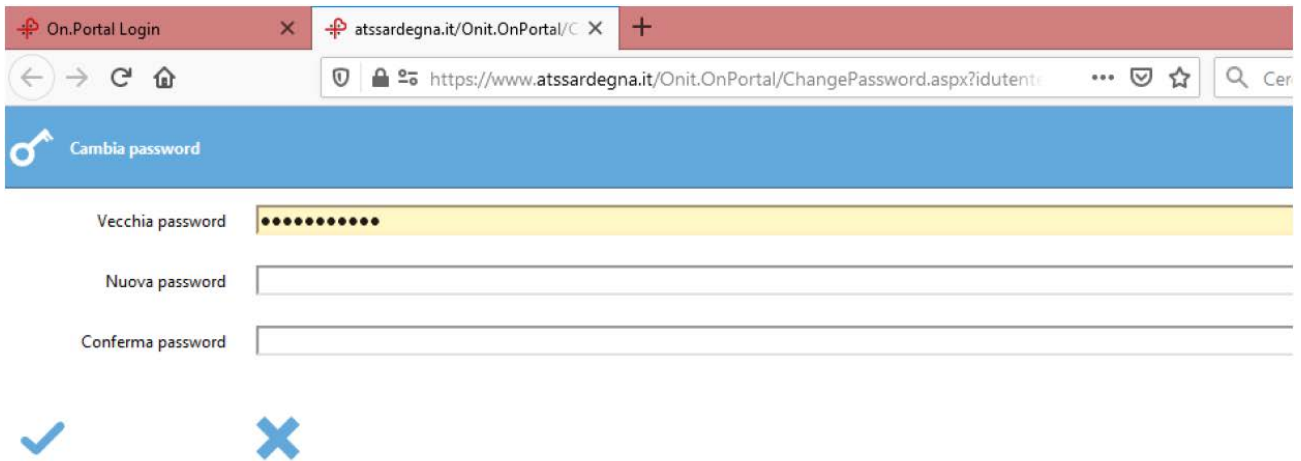

Eseguito il CAMBIO PASSWORD, si ha accesso alla Piattaforma AVacS.

Cliccare sulla scritta “**AVacS – Gestione Vaccinazioni**”, come evidenziato nell’immagine seguente.

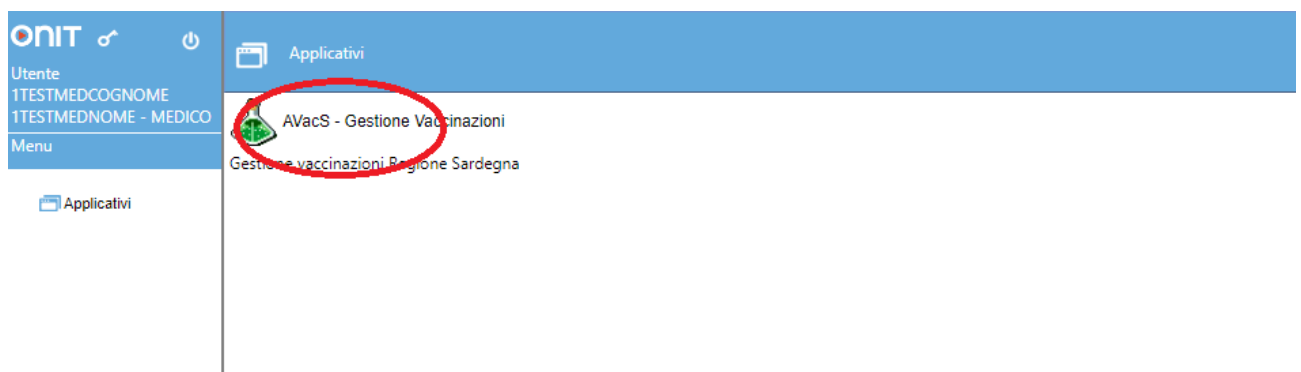

3. Verifica centro vaccinale

Verificare innanzitutto che il “Centro Vaccinale di lavoro” sia quello corretto. (ad. es. se il vostro ambito di servizio ricade nella ASL1 il centro vaccinale dovrà essere “PVT-MMG-ASL1”)

In caso contrario evidenziare e cancellare il centro presente (come evidenziato in figura) infine premere sulla tastiera il tasto F2 per poter selezionare il centro corretto e confermare con il pulsante “**Conferma**”.

Cambio Centro Vaccinale

1TESTMEDCOGNOME 1TESTMEDNOME - MEDICO

onitgroup Cambia Centro Pazienti ?

CAMBIO CENTRO VACCINALE

✓ Conferma ✕ Annulla

Questa modifica riguarderà solamente la sessione corrente, non influenzerà l'associazione del centro vaccinale per la macchina in uso.

Centro Vaccinale di lavoro

PVT-MMG-ASL1 01PVTMMG

Cambio di centro vaccinale avvenuto con successo

4. Ricerca paziente

Cliccare sulla scheda “**Pazienti**”, come indicato in figura.

E’ possibile cercare il paziente secondo i seguenti criteri di ricerca:

- Codice Fiscale
- Cognome e Nome
- Data di nascita (o semplicemente Anno di nascita)
- Numero di Tessera Sanitaria.

N.B: È consentito anche inserire solo parte del nome o del cognome nel campo di ricerca.

Ricerca Paziente (Centro Vaccinale corrente: PVT-MMG-ASL1 (01PVTMMG))

1TESTMEDCOGNOME 1TESTMEDNOME - MEDICO

onitgroup Cambia Centro Pazienti ?

Cerca Conferma Annulla Inserisci Ultimo Paziente Ultima Ricerca

Criteri di ricerca

Cognome Nome

Comune di nascita Sesso Data Nascita / / Anno

Codice Fiscale Tessera Sanitaria

Risultati della ricerca

Cognome	Nome	Sesso	Data nascita	Comune nascita	Codice fiscale	Tessera	Comune res.	Indirizzo res.	Centro Vaccinale	Stato Anag.	Paz. tipo
---------	------	-------	--------------	----------------	----------------	---------	-------------	----------------	------------------	-------------	-----------

Per cercare un assistito è consigliato l’inserimento del Codice Fiscale.

Una volta impostati i criteri, cliccare sul pulsante “**Cerca**”, come indicato in figura, e l’applicativo presenterà tutti i pazienti compatibili con i criteri indicati.

Ricerca Paziente (Centro Vaccinale corrente: PVT-MMG-ASSL1 (01PVTMMG)) 1TESTMEDCOGNOME 1TESTMEDNOME - MEDICO

onitgroup? Cambia Centro Pazienti ?

Cerca Conferma Pulisci Inserisci Ultimo Paziente Ultima Ricerca

Criteri di ricerca

Cognome: PROVA Nome: PROVA
 Comune di nascita: Sesso: Data Nascita: / / Anno: Tessera Sanitaria:
 Codice Fiscale:

A questo punto selezionare il paziente di interesse evidenziandolo con un click (la riga corrispondente viene evidenziata in **GIALLO**), poi cliccando sul pulsante **“Conferma”**.

Ricerca Paziente (Centro Vaccinale corrente: PVT-MMG-ASSL1 (01PVTMMG)) 1TESTMEDCOGNOME 1TESTMEDNOME - MEDICO

onitgroup? Cambia Centro Pazienti ?

Cerca Conferma Pulisci Inserisci Ultimo Paziente Ultima Ricerca

Criteri di ricerca

Cognome: PROVA Nome: PROVA
 Comune di nascita: Sesso: Data Nascita: / / Anno: Tessera Sanitaria:
 Codice Fiscale:

Risultati della ricerca: 2 pazienti trovati

Cognome	Nome	Sesso	Data nascita	Comune nascita	Codice fiscale	Tessera	Comune res.	Indirizzo res.	Centro Vaccinale	Stato Anag.	Paz. tipo
PROVA	PROVA	M	01/01/1980	CAGLIARI	PRVPRV12A01B354V	ORISTANO	V. ROMA 12	01PVTPRO	3		
PROVACOGNOME	PROVANOME	M	01/01/1980	SELARGIUS	PRVPVN80A011580O	SASSARI	V. ROMA 12A	01SASRIZ	3		

5. Scheda paziente

Si accede, a questo punto, alla scheda del paziente nella quale, come da indicazioni seguenti dovrà essere impostato **OBBLIGATORIAMENTE** il **“CICLO VACCINALE”** e la **“CATEGORIA DI RISCHIO”**.

N.B.: Apparirà un alert come nell’immagine seguente. **Ignorare** cliccando sul pulsante **“Chiudi”**.

Gestione Dati Paziente (Centro Vaccinale corrente: PVT-MMG-ASSL1 (01PVTMMG)) 1TESTMEDCOGNOME 1TESTMEDNOME - MEDICO

onitgroup? Cambia Centro Pazienti ?

Pazienti ?

PROVACOGNOME PROVANOME [nato il 01/01/1980 - età 41 anni, 2 mesi, 28 giorni]

Salva Annulla Modifica Calendario Certif. Vaccinale Altri certificati Altre Stampe Variazioni

Gestione Pazienti

Vaccinazioni Eseguite

Vaccinazioni Programmate

DATI ANAGRAFICI

Data inserimento: 15 / 09 / 2017 Paziente locale:
 Codice centrale paziente: 10000000000001934205

Data aggiornamento: 15 / 09 / 2017 Aggiornamento da anagrafe assistiti: 15 / 08 / 2017

Cognome: PROVACOGNOME Sesso:
 Comune di nascita: SELARGIUS Tessera sanitaria:
 Indirizzo residenza: V. ROMA 12A Comune di residenza: SASSARI

ATTENZIONE

Il paziente non appartiene al centro vaccinale corrente.
 Centro vaccinale paziente: SISP SASSARI RIZZEDDU
 Centro vaccinale corrente: PVT-MMG-ASSL1

Chiudi

5.1 INSERIMENTO DEL CICLO

Scorrere nella scheda visualizzata fino alla parte della scheda relativa ai “Dati Sanitari”, e andare ad inserire il “CICLO” per il COVID, cliccando sul simbolo evidenziato.

Gestione Dati Paziente (Centro Vaccinale corrente: PVT-MMG-ASSL1 (01PVTMMG))

PROVACOGNOME PROVANOME [nato il 01/01/1980 - età 41 anni, 2 mesi, 28 giorni]

Salva Annulla Modifica Calendario Certif. Vaccinale Altri certificati Altre Stampe Variazioni

DATI SANITARI

Status vaccinale: IN CORSO

Ciclo: **Ciclo**

Mantoux	Data	Eseguita da	mm	Medico	Eseguita Si/No	Positiva Si/No	Data Invio
Patologie Croniche	Patologia	Follow up	Nuova diagnosi	Data Diagnosi	Data ultima visita	N° bilancio di partenza	Gravità
	NESSUNA	0	<input checked="" type="checkbox"/>	<input type="checkbox"/>		0	1

Centro Vacc. territoriale: SISIP SASSARI RIZZEDDU 01SASRIZ

Centro vaccinale: SISIP SASSARI RIZZEDDU 01SASRIZ

Data assegnazione: 27 / 03 / 2021

Indirizzo: VIA RIZZEDDU 21/B PAL G

Nella finestra che appare, sulla relativa check-box, **selezionare il ciclo vaccinale COVID19 corretto che si sta provvedendo a somministrare** sulla base delle selezioni presentate, ovvero: ASTRAZENECA, PFIZER o MODERNA (N.B. ulteriori cicli vaccinali che verranno resi disponibili saranno via via inseriti nella selezione), e cliccare sul pulsante “Conferma”.

Gestione Dati Paziente (Centro Vaccinale corrente: PVT-MMG-ASSL1 (01PVTMMG))

PROVACOGNOME PROVANOME [nato il 01/01/1980 - età 41 anni, 2 mesi, 28 giorni]

Salva Annulla Modifica Calendario Certif. Vaccinale Altri certificati Altre Stampe Variazioni

DATI SANITARI

Status vaccinale

Ciclo: Ciclo

Mantoux

Patologia	Follow up	Nuova diagnosi	Data Diagnosi	Data ultima visita	N° bilancio di partenza	Gravità
NESSUNA	0	<input checked="" type="checkbox"/>	<input type="checkbox"/>		0	1

Centro Vacc. territoriale: SISIP SASSARI RIZZEDDU

Centro vaccinale: SISIP SASSARI RIZZEDDU

Data assegnazione: 27 / 03 / 2021

Indirizzo: VIA RIZZEDDU 21/B PAL G

Preferenza: Lunedì Martedì Mercoledì

Centro vaccinale precedente: OZIERI-SRA-C.I.VILLA CAMPUS 01SRAU09

Scelta dei cicli

Conferma Annulla

Source	Descrizione ciclo
<input checked="" type="checkbox"/> CV_ASTR	COVID 19 ASTRAZENECA
<input type="checkbox"/> CV_PFIZ	COVID 19 PFIZER
<input type="checkbox"/> MODER	COVID19 MODERNA
<input type="checkbox"/> DTP_Ped	DTP PEDIATRICO
<input type="checkbox"/> HBV	EPATITE B
<input type="checkbox"/> HBV_4	EPATITE B 4 DOSI

Ciclo Cicli non compatibili con la data di nascita
Ciclo Cicli compatibili con la data di nascita
Ciclo Cicli standard

5.2 INSERIMENTO CATEGORIA DI RISCHIO

Leggermente più in basso, tra le informazioni del paziente, è **OBBLIGATORIO** selezionare la “**CATEGORIA DI RISCHIO**” del paziente (premere F2 sul campo per avere la lista).

N.B: In Appendice al presente manuale la lista delle **CATEGORIE DI RISCHIO** da utilizzare.

Esempio di selezione della “**Categoria di Rischio**”

- Selezionare la riga della “**Categoria si rischio**”;
- premere il bottone “**OK**”;
- premere il bottone “**Salva**” per confermare le operazioni.

6. Registrazione della somministrazione

Le dosi da somministrare saranno precaricate e già presenti nel **magazzino virtuale di competenza del PVT**, pertanto non è richiesto al MMG alcun intervento sulle giacenze.

Andare nella sezione **“Vaccinazioni Programmate”** sul menù a sinistra:

e creare la convocazione in **modalità automatica**, tenendo le opzioni pre-impostate e cliccando su **“Crea”**.

Crea convocazione

Centro Vaccinale

Lavoro: PVT-MMG-ASSL1

Paziente: S.I.S.P. LANUSEI

Modalità

Automatica

Odierna

Futura

Proseguire cliccando la **freccetta blu** evidenziata di seguito.

Convocazioni (Centro Vaccinale corrente: PVT-MMG-ASSL1 (01PVTMMG))

1TESTMEDCOGNOME 1TESTMEDNOME - MEDICO

onitgroup Cambia Centro Pazienti ?

Pazienti PROVACOGNOME PROVANOME [nato il 01/01/1980 - età 41 anni, 2 mesi, 28 giorni]

Crea CNV Compila Anamnesi Visione Anamnesi

ELENCO CONVOCAZIONI

Centro Vaccinale	Data Convocazione	Data Invito	Data Appuntamento	Durata Appuntamento	Ciclo	Numero Sed/Bil	Ass/Mal	Vacc/Bil
PVT-MMG-ASSL1	29/03/2021			10			COVID 19 MRNA (PFIZER)	CORONAVIRUS

Gestione Pazienti

Vaccinazioni Eseguite

Vaccinazioni Programmate (1)

6.1 IMPOSTAZIONE DEL MEDICO RESPONSABILE, DEL VACCINATORE E DELL'AMBULATORIO

All'atto della prima somministrazione il sistema considera aperta la seduta vaccinale

In questa fase è necessario impostare **"Medico Responsabile"** e **"Vaccinatore"**. I due soggetti possono coincidere. Si precisa che questa selezione rimarrà registrata per tutta la sessione corrente.

Sempre nella presente maschera è necessario verificare attentamente **"Data Esecuzione"** e **"Ora"**.

Queste andranno modificate nel caso di registrazioni eseguite in altra data (ad. es. registrazioni di somministrazioni eseguite il giorno prima, presso domicilio. Poiché il sistema trasmette i dati al Ministero della Salute – Anagrafe Vaccinale Nazionale 3 volte al giorno, è molto opportuno che la registrazione al massimo avvenga **ENTRO 24 ORE** successive alla effettiva somministrazione del vaccino).

N.B.: Si precisa che il nominativo inserito nel campo **"Medico Responsabile"** verrà utilizzato in fase di produzione della reportistica ai fini della rendicontazione sui vaccini somministrati.

Posizionandosi nel campo vuoto e premendo sulla tastiera **"F2"** è possibile scegliere da una lista di Medici (la lista conterrà tutti gli MMG attivi presso il PVT).

È possibile restringere il campo di ricerca inserendo l'iniziale dell'operatore Medico nel campo prima di premere **"F2"**.

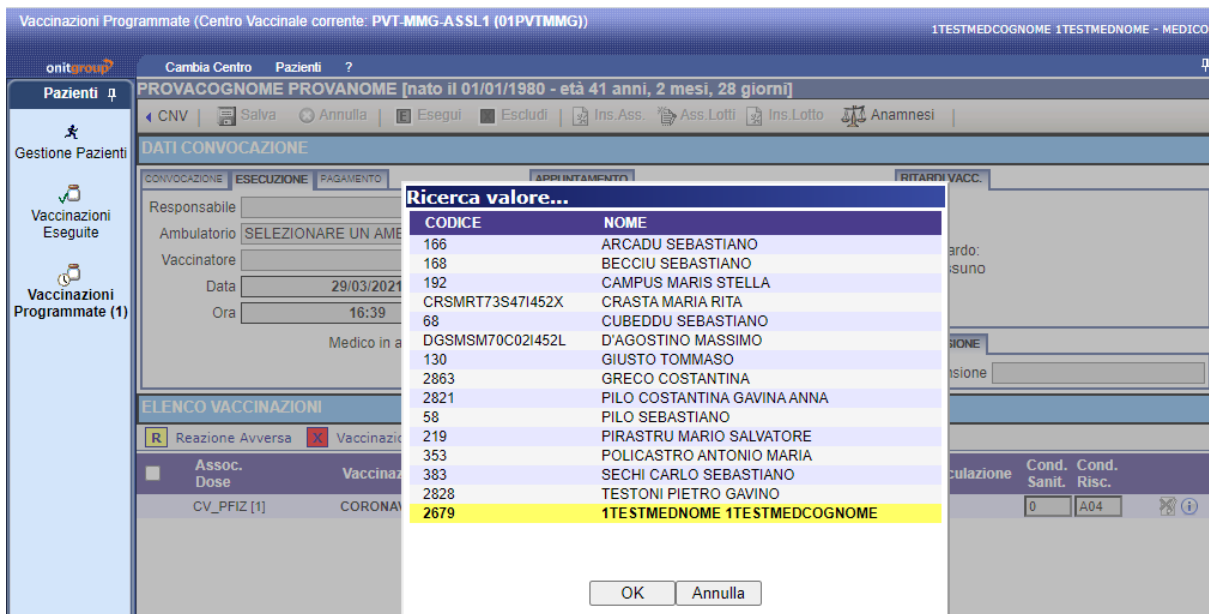

6.2 SCELTA DELL'AMBULATORIO

Selezionare l' "Ambulatorio" premendo il tasto evidenziato (foglietto con matita). La scelta è **OBBLIGATORIA** per la corretta registrazione della somministrazione e del relativo ambito in cui avviene.

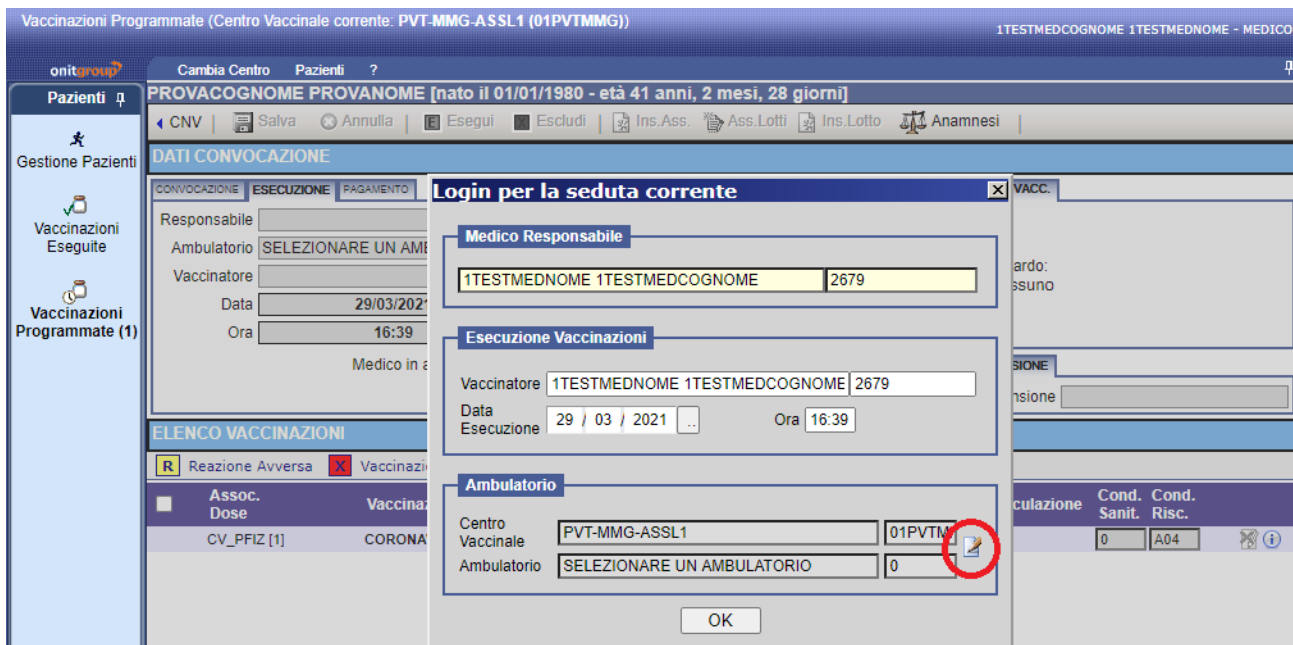

Come descritto nella parte introduttiva le scelte possibili sono 2:

- se si vaccina **nel domicilio del paziente** va scelto l'ambulatorio "DOMICILIARE",
- negli altri casi, **vaccinazioni in studio o in altra struttura a tal scopo adibita**, l'ambulatorio da scegliere è quello denominato "IN STRUTTURA".

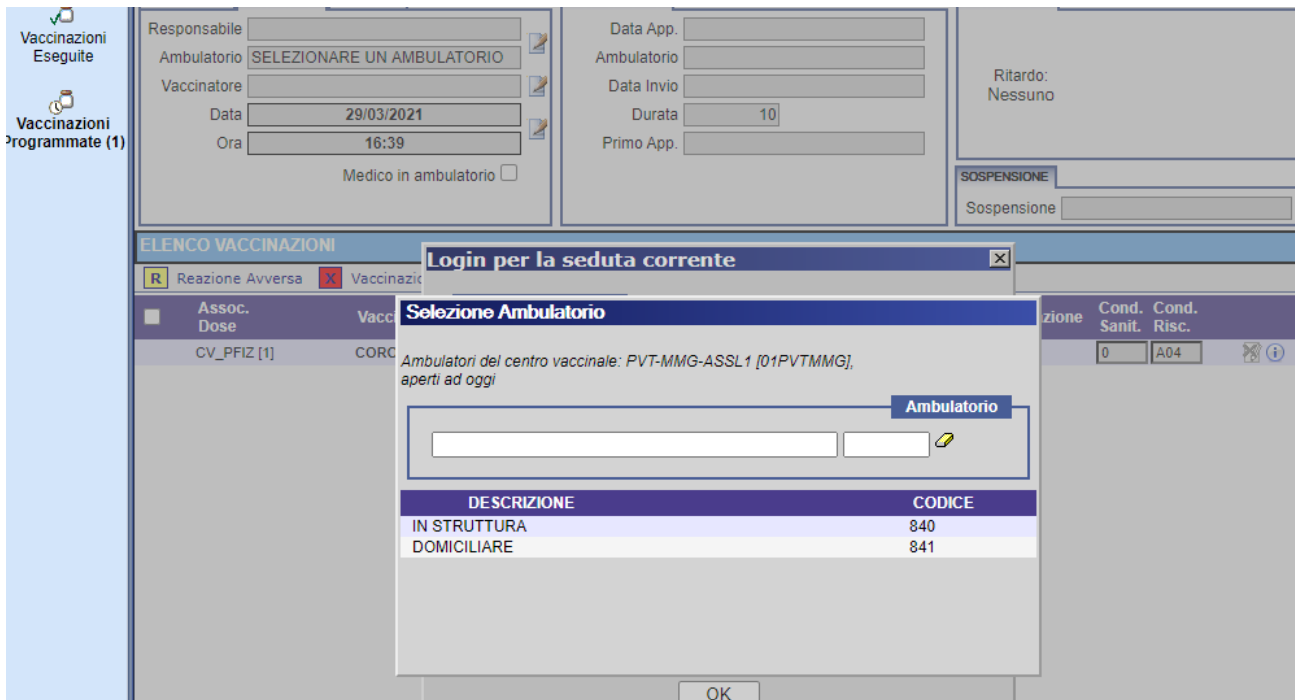

6.3 ESECUZIONE DELLA VACCINAZIONE

A seguito delle scelte precedenti, vengono automaticamente preimpostati i dati di **Lotto**, **Farmaco**, **Via di somministrazione** (INTRAMUSCOLO), **Sito** (DELTOIDE SX come predefinito da cambiare nel caso la somministrazione avvenga sull'altro braccio), **Categoria di Rischio** (recuperata dalla scheda paziente compilata nei passaggi precedenti).

In caso contrario **verificare di aver eseguito correttamente tutti i passi precedenti**.

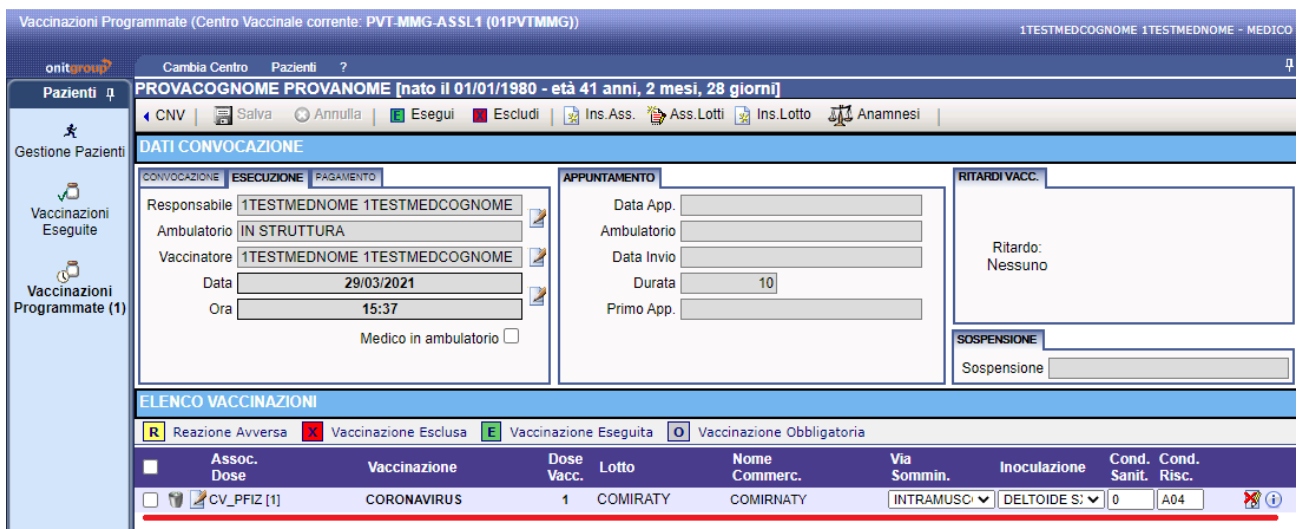

N.B.: Verificare attentamente che il VACCINO somministrato e in particolare il relativo CODICE LOTTO corrispondano a quanto visualizzato a schermo.

Se il **CODICE LOTTO** non dovesse essere corretto sarà necessario, cliccando sul tasto **“Ass. Lotti”** associare quello giusto scegliendolo tra quelli presenti nell’elenco (vedi figura successiva).

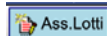

Associa lotti				
✓ Conferma				
ELENCO LOTTI <input type="checkbox"/> Mostra anche lotti fuori età				
Descrizione	Codice	Scadenza	Nome Commerciale	Attivo
<input type="checkbox"/> ABV2856	ABV2856	31/05/2021	ASTRAZENECA* 10 FL (10 DOSI DA 0,5ML)	
<input type="checkbox"/> ABV6096	ABV6096	30/06/2021	ASTRAZENECA* 10 FL (10 DOSI DA 0,5ML)	
<input type="checkbox"/> EL0725	EL0725	31/03/2021	COMIRNATY	
<input checked="" type="checkbox"/> EJ6797	EJ6797	30/04/2021	COMIRNATY	
<input type="checkbox"/> EP2166	EP2166	31/05/2021	COMIRNATY	
<input type="checkbox"/> EP9598	EP9598	30/06/2021	COMIRNATY	
<input type="checkbox"/> ER7812	ER7812	30/06/2021	COMIRNATY	
<input type="checkbox"/> ET3620	ET3620	30/06/2021	COMIRNATY	
<input type="checkbox"/> ER9470	ER9470	31/07/2021	COMIRNATY	

Completare la registrazione eseguendo i seguenti passaggi:

1. **Selezionare la riga** relativa alla vaccinazione
2. Eseguire cliccando sul tasto verde **“Esegui”**
3. Una volta eseguita la vaccinazione salvare premendo il tasto **“Salva”**.

La vaccinazione effettuata apparirà nella schermata delle **“Vaccinazioni Eseguite”**.

7. Stampa certificato vaccinale

Per effettuare la stampa del certificato di vaccinazione, si accede al pannello di “Gestione Pazienti”

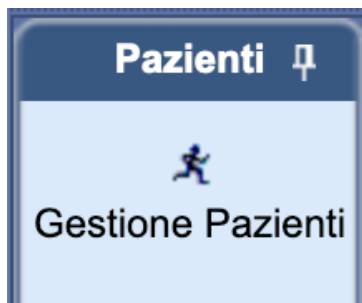

e si clicca sul pulsante “Altri certificati”.

Successivamente si seleziona il certificato che si vuole stampare.

Il Certificato Vaccinale che include il dettaglio del **VACCINO** e relativo **CODICE LOTTO** è selezionabile da:

- **Altri certificati**
 - **Certif. Vaccinale Lotti** (vedi figura seguente):

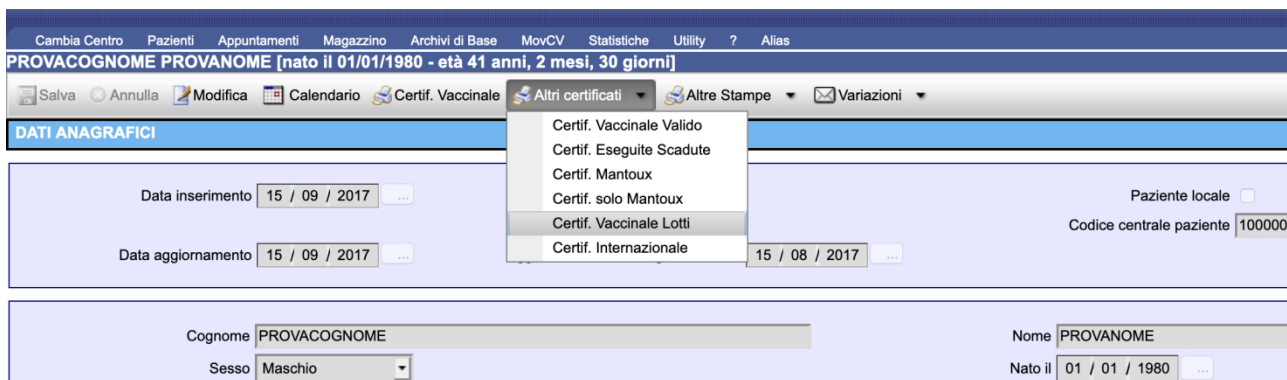

La stampa appare a schermo come in figura:

8. Appendice Categorie di Rischio

Per facilitare la corretta attribuzione della Categoria di Rischio durante la registrazione della somministrazione su AVacS, abbiamo predisposto una tabella riepilogativa che riporta le colonne descritte di seguito:

CODICE_AVACS	- Codice della Categoria di Rischio presente su AVacS;
DESCRIZIONE_AVACS	- Descrizione della Categoria di Rischio presente su AVacS;
CODICE_AVN	- Codice con il quale avverrà la trasmissione al Anagrafe Nazionale Vaccini (AVN);
DESCRIZIONE_AVN	- Descrizione con il quale avverrà la trasmissione al Anagrafe Nazionale Vaccini (AVN);
INDICAZIONI_COMPILAZIONE_AVN	- Esplicitazione fornita dai referenti AVN (Anagrafe Nazionale Vaccini), incaricati dal Ministero della Salute, riguardo la corretta gestione delle Categorie di Rischio da utilizzare nella Campagna di vaccinazione anti-COVID19

CODICE_AVACS	DESCRIZIONE_AVACS	CODICE_AVN	DESCRIZIONE_AVN	INDICAZIONI_COMPILAZIONE_AVN
00	NESSUNA CONDIZIONE DI RISCHIO	1	Nessuna Indicazione	
10	POPOLAZIONE GENERALE	1	Nessuna Indicazione	
OP_SAN	OPERATORE SANITARIO	2	Operatore sanitario	Medici e professioni sanitarie delle strutture pubbliche, private accreditate e autorizzate del SSN. Medici di medicina generale, pediatri di libera scelta, liberi professionisti sanitari
OP_INF	OPERATORE SANITARIO INFERMIERE	2	Operatore sanitario	Medici e professioni sanitarie delle strutture pubbliche, private accreditate e autorizzate del SSN. Medici di medicina generale, pediatri di libera scelta, liberi professionisti sanitari
6	MEDICI E PERSONALE SANITARIO DI ASS	2	Operatore sanitario	Medici e professioni sanitarie delle strutture pubbliche, private accreditate e autorizzate del SSN. Medici di medicina generale, pediatri di libera scelta, liberi professionisti sanitari
OP_MED	OPERATORE SANITARIO MEDICO	2	Operatore sanitario	Medici e professioni sanitarie delle strutture pubbliche, private accreditate e autorizzate del SSN. Medici di medicina generale, pediatri di libera scelta, liberi professionisti sanitari
A03	PERSONALE DI LABORATORIO	3	Personale di laboratorio	
A04	OPERATORE SCOLASTICO	4	Operatore scolastico	Qualsiasi soggetto dipendente delle istituzioni scolastiche universitarie ed educative pubbliche e private
9	CONTATTO CON ANIMALI	5	Lavoratore a contatto con animali o materiale di origine animale	
8	SERVIZI PUBBLICI	6	Soggetto addetto a servizio pubblico di primario interesse collettivo	Qualsiasi soggetto addetto ai servizi pubblici essenziali di cui alla legge 12 giugno 1990, n. 146 come modificate ed integrata dalla legge 11 aprile 2000, n.83 e dei servizi di primario interesse collettivo (acqua, luce, gas, telefonia, trasporti pubblici)

CODICE_AVACS	DESCRIZIONE_AVACS	CODICE_AVN	DESCRIZIONE_AVN	INDICAZIONI_COMPILAZIONE_AVN
A07	ALTRA ATTIVITÀ LAVORATIVA A RISCHIO	7	Altra attività lavorativa a rischio	
A08	STUDENTE DELL'AREA SANITARIA	8	Studente dell'area sanitaria	Studenti di ogni ordine e grado coinvolti in percorsi di studio e universitari per professioni sanitarie
A09	VOLONTARIO NEL SETTORE DELLA SANITA	9	Volontario nel settore della sanità	Qualsiasi operatore impegnato in attività di volontariato di assistenza sanitaria e socio-assistenziale
A10	SOGGETTO CON COMPORTAMENTI A RISCHIO (TOSSICOD., PROSTIT., OMOSES.)	10	Soggetto con comportamenti a rischio (tossicodipendente, soggetto dedito alla prostituzione, omosessuale)	
A11	DETENUTO	11	Detenuto	Detenuti o Persone che vivono in comunità ristretta (centri immigrati, comunità di recupero, ecc.)
A12	PROFILASSI POST-ESPOSIZIONE	12	Profilassi post-esposizione	
4	DONNE NEL 2° E 3° TRIM GRAVIDANZA	13	Donna in gravidanza	
A14	DONNA IN ETÀ FERTILE	14	Donna in età fertile	
11	DONATORE DI SANGUE GRUPPO SANG.RARO	15	Donatore di sangue appartenente a gruppo sanguigno raro	
A16	RESIDENTE IN AREA A MAGGIOR RISCHIO	16	Residente in area a maggior rischio	
A17	ETÀ = 60 ANNI	17	Età = 60 anni	
A18	ETÀ > 60 ANNI	18	Età > 60 anni	Qualsiasi soggetto con età superiore ai 60 anni NON ospitato in struttura sanitaria, socio-sanitaria, socio assistenziale residenziale e semi-residenziale
1	SOGGETTI DI ETÀ=/> 65AA	18	Età > 60 anni	Qualsiasi soggetto con età superiore ai 60 anni NON ospitato in struttura sanitaria, socio-sanitaria, socio assistenziale residenziale e semi-residenziale
A19	CONTATTO DI CASO	19	Contatto di caso	
7	FAM/ CONTATTI DI SOGGETTI A RISCHIO	20	Convivente di soggetto ad alto rischio	
5	RICOVERATI IN LUNGODEGENZA	21	Ospite in struttura sanitaria e socio-sanitaria residenziale e semi-residenziale	Qualsiasi soggetto ospitato, al momento della vaccinazione, in struttura sanitaria, socio-sanitaria, socio assistenziale residenziale e semi-residenziale
A21	OSPITE IN STRUTTURA	21	Ospite in struttura	Qualsiasi soggetto ospitato, al momento della vaccinazione, in struttura sanitaria, socio-

CODICE_AVACS	DESCRIZIONE_AVACS	CODICE_AVN	DESCRIZIONE_AVN	INDICAZIONI_COMPILAZIONE_AVN
	SANITARIA E SOCIO-SANITARIA RESIDENZIALE E SEMI-RESIDENZIALE		sanitaria e socio-sanitaria residenziale e semi-residenziale	sanitaria, socio assistenziale residenziale e semi-residenziale
A22	VIAGGI ALL'ESTERO	22	Viaggi all'estero	
A23	FREQUENZA COMUNITÀ (ES. ASILO)	23	Frequenza comunità (es. asilo)	
3	BAMB E ADOL IN AC.SALICILICO	24	Altro	Campo da utilizzare solo in soggetti non appartenenti ad una delle categorie sopra indicate (es. lavoratori privati, stagionali, etc..)
2	CONDIZIONI DI RISCHIO (6 M- 65 AA)	24	Altro	Campo da utilizzare solo in soggetti non appartenenti ad una delle categorie sopra indicate (es. lavoratori privati, stagionali, etc..)
A24	ALTRO	24	Altro	Campo da utilizzare solo in soggetti non appartenenti ad una delle categorie sopra indicate (es. lavoratori privati, stagionali, etc..)
A25	DONNA NEL PERIODO POSTPARTUM	25	Donna nel periodo "postpartum"	
A26	DONATORI DI SANGUE	26	Donatori di sangue	
A27	FORZE DI POLIZIA - FORZE DELL'ORDINE	27	Forze di polizia - Forze dell'Ordine	Forze di polizia - Forze dell'Ordine (che NON INCLUDE polizia penitenziaria e forze armate)
A28	VIGILI DEL FUOCO	28	Vigili del fuoco	Ogni operatore che svolge attività nell'ambito del corpo dei Vigili del fuoco
A29	ETA COMPRESA FRA 6 MESI E 6 ANNI	29	Età compresa fra 6 mesi e 6 anni	
A30	OPERATORE NON SANITARIO IN STRUTTURA SANITARIA E SOCIO-SANITARIA RESIDENZIALE E SEMI-RESIDENZIALE	30	Operatore non sanitario in struttura sanitaria e socio-sanitaria residenziale e semi- residenziale	Operatore non sanitario (ossia non registrato nella categoria n. 2) che opera nelle Aziende, Enti e Strutture pubbliche, private accreditate o autorizzate nell'ambito del Servizio Sanitario
A99	DATO NON DISPONIBILE	99	Dato non Disponibile	DA NON UTILIZZARE
A31	SOGGETTO VULNERABILE PER PATOLOGIA	31	Soggetto vulnerabile per patologia	Soggetti vulnerabili per patologia come da indicazione del piano vaccinazioni anti-Covid19
A32	FORZE ARMATE (INCLUSO PERSONALE CIVILE AMMINISTRAZIONE DIFESA)	32	Forze Armate (incluso personale civile amministrazione Difesa)	Forze Armate (incluso personale civile amministrazione Difesa)
A33	POLIZIA PENITENZIARIA E PERSONALE CIVILE CHE OPERA NEGLI ISTITUTI PENITENZIARI	33	Forze Armate (incluso personale civile amministrazione Difesa)	Polizia penitenziaria e personale civile che opera negli istituti penitenziari

Fine Manuale